

Anuario Avícola 2021

Año XXVI N° 84



Ministerio de Agricultura,
Ganadería y Pesca
Argentina

INDICE

1.	PRODUCCION MUNDIAL DE CARNES	2
1.1.	PANORAMA INTERNACIONAL DE LA CARNE AVIAR	3
2.	EXISTENCIAS DE REPRODUCTORAS PESADAS	6
3.	FAENA DE AVES.....	7
3.1.	FAENA DE AVES POR PROVINCIA	8
4.	PRODUCCION DE CARNE AVIAR	9
5.	EXPORTACIONES DE CARNE AVIAR	10
6.	IMPORTACIONES DE CARNE AVIAR	12
7.	CONSUMO DE CARNE AVIAR.....	13
8.	PRECIOS DEL POLLO	15
9.	RELACION MAIZ/POLLO	16
10.	PRODUCCIÓN Y CONSUMO DE HUEVOS	17
11.	INDUSTRIALIZACION DE HUEVOS.....	17
12.	EXPORTACIONES DE HUEVO INDUSTRIALIZADO.....	18
13.	IMPORTACIONES DE HUEVO INDUSTRIALIZADO	19
14.	PRECIOS DE LA DOCENA DE HUEVOS.....	20
15.	RELACION MAIZ/HUEVO	21



1. PRODUCCION MUNDIAL DE CARNES

La producción mundial de carnes para el año 2021 fue de 106,3 millones de tn de carne porcina, 99,3 millones de tn de carne aviar y 57,7 millones de tn de carne bovina, de acuerdo con datos del USDA¹.

Luego de 3 años de caída, debido a la enfermedad que afectó las piaras en los principales países productores, la producción de carne porcina se recupera lentamente a partir de 2021, principalmente en China. De esta manera vuelve a ser la proteína animal más producida en el mundo, después de que en 2020 quedara por debajo de la carne aviar.

Según las previsiones del citado Organismo, para el año en curso se espera una producción de 110,5 millones de tn de carne porcina.

Respecto a la producción Bovina se prevén 58,7 millones de tn, un aumento de 1,7 % en relación a 2021, como consecuencia de aumentos en la producción de Brasil, India y Australia. En este último caso se espera aumente 8 % su producción local ya que, luego de los incendios sufridos en años anteriores, los pastizales se están recuperando.

La carne aviar tendrá un aumento de 2 % alcanzando 100,9 millones de tn. El aumento estará dado por incrementos en la producción de Brasil, China y Estados Unidos. En Brasil, como consecuencia de la pandemia y las dificultades económicas, se observa un aumento de la demanda de los consumidores que requieren para su alimentación diaria una proteína más barata en relación con el precio de otras carnes. China y Estados Unidos también atraviesan los mismos problemas. Lentamente se va recuperando el sector y todas las actividades que se mueven alrededor de la producción aviar.

A pesar de los precios altos de los granos para la alimentación de las aves los mercados continúan dando muestra de crecimiento debido al aumento en la demanda, restableciendo poco a poco el descenso que se había producido en los lugares de comidas rápidas en virtud de la pandemia.

Con relación a la producción mundial de huevos según datos de FAO la misma finalizó el año 2021 con 83 millones de toneladas previendo un aumento del 2 % para este año 2022.

¹ USDA: Departamento de Agricultura de EEUU. Livestock and Poultry; World Markets and Trade, abril 2022



Los tres principales productores mundiales son China, Estados Unidos e India con más del 56 % del total mundial.

Producción Mundial de Proteína Animal 2000-2022

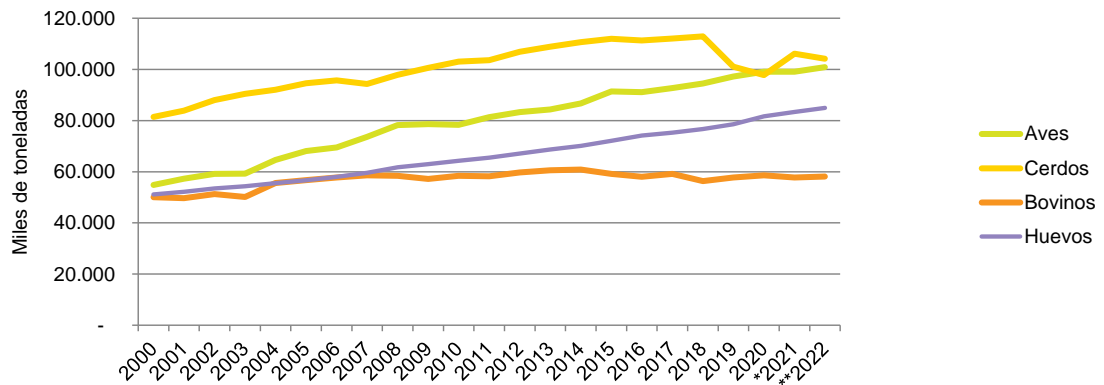

* Preliminar ** Proyectado

Fuente: elaborado por Área Avícola, Dir. de Porcinos, Aves y Animales de Granja – SSGyPA – MAGyP con datos de USDA y FAO.

1.1. PANORAMA INTERNACIONAL DE LA CARNE AVIAR

Durante 2021 la producción mundial de carne de pollo alcanzó 100,5 millones de tn, levemente por encima de las 99,25 millones de tn producidas en 2020.

Estados Unidos, Brasil, China e Unión Europea (UE) lideran el mercado mundial, seguidos por Rusia, México y Tailandia; entre todos representan el 94 % de la producción mundial.

La Argentina ocupa el puesto número 8° en la producción mundial, con un 2,2 % del total.



Principales Productores de Carne Aviar

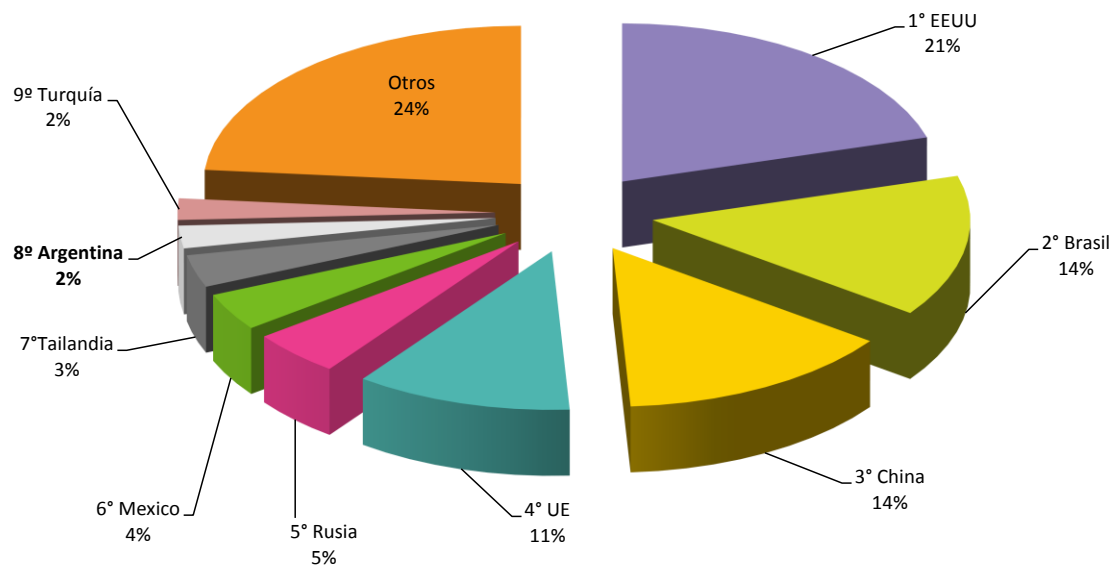

Fuente: elaborado por Área Avícola, Dir. de Porcinos, Aves y Animales de Granja – SSGyPA – MAGyP con datos de USDA

Durante el año 2021 Brasil mantuvo el liderazgo de las exportaciones mundiales, con un 32 % de las mismas, seguido por Estados Unidos (25 %) y la Unión Europea (14 %).

Argentina ocupa el 8º lugar con un 2 % de las exportaciones mundiales.

Para el 2022 se espera que Brasil continúe liderando el sector y aprovechando la demanda de mercados como Reino Unido y Unión Europea y satisfaciendo las necesidades de los mercados de Asia Oriental y Oriente Medio, en especial mercados como China y Japón que, a pesar del crecimiento de su producción, son todavía dependientes de las importaciones. Tailandia resulta un gran competidor para Brasil y otros países exportadores por su aumento en la producción y por su cercanía geográfica a dichos mercados.



Principales Exportadores de Carne Aviar

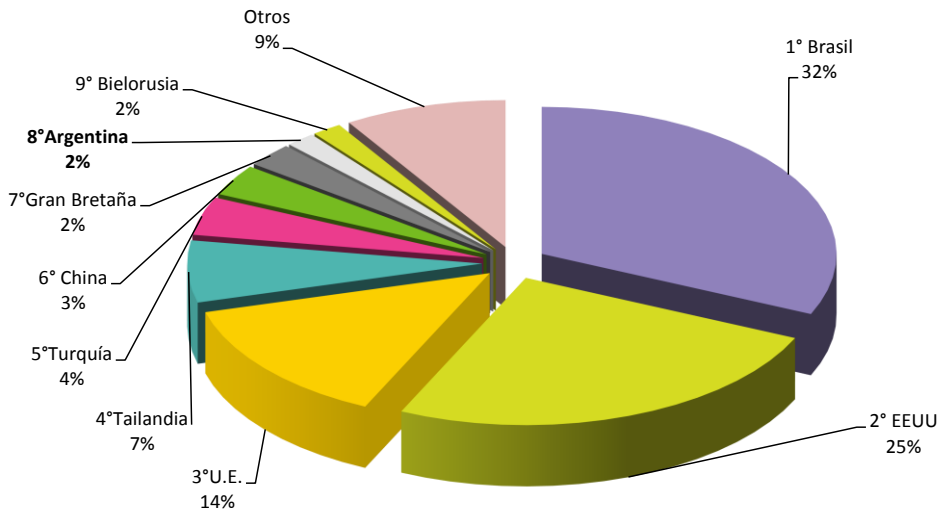

Fuente: elaborado por Area Avícola, Dir. de Porcinos, Aves y Animales de Granja – SSGyPA – MAGyP con datos de USDA.

El principal importador de carne aviar es Japón, con el 10 % del total importado, seguido por México, China, Reino Unido, Unión Europea, Filipinas, Arabia Saudita, Emiratos Árabes, Irak y Filipinas que componen 45 % del volumen total. El 45 % restante corresponde a otros países.

Principales Importadores de Carne Aviar

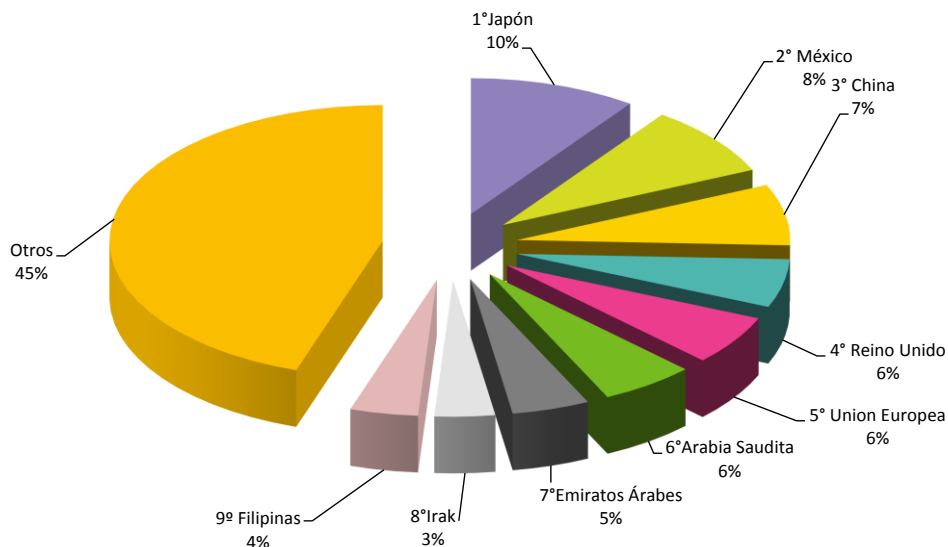

Fuente: elaborado por Área Avícola, Dir. de Porcinos, Aves y Animales de Granja – SSGyPA – MAGyP con datos de USDA.



2. EXISTENCIAS DE REPRODUCTORAS PESADAS

De acuerdo con las estimaciones del RENAVI², las existencias totales de reproductoras pesadas³ al 31/12/2021 indican un aumento en la cantidad de aves de 1,87 % respecto de igual fecha del año 2020 (8,84 millones).

La cantidad de gallinas en recría y en postura se calcula en 3,54 millones y 5,46 millones respectivamente. El total de reproductoras pesadas asciende a 9,00 millones.

Existencias Reproductoras Pesadas y Proyección de Producción de Pollitos BB Parrilleros

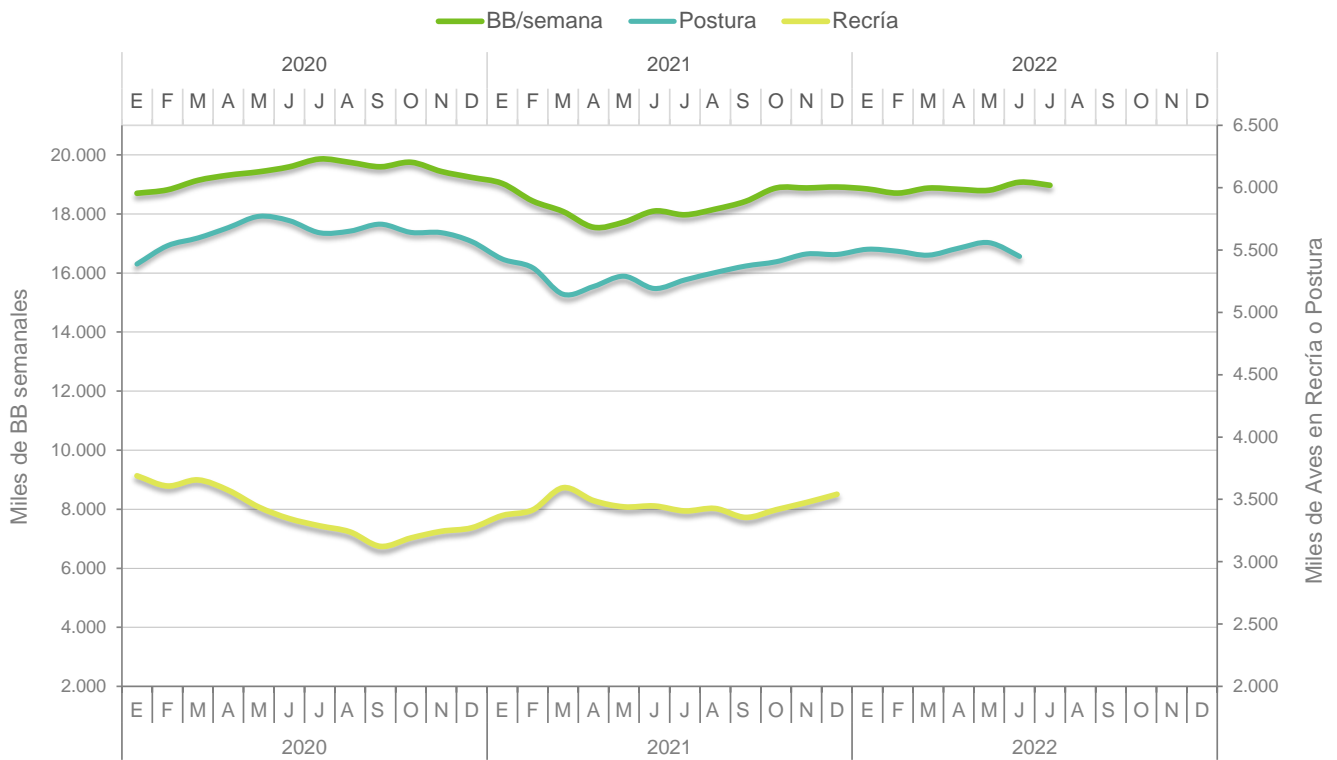

Fuente: elaborado por RENAVI Area Avícola, Dir. de Porcinos, Aves y Animales de Granja – SSGyPA – MAGyP

Se estima para el primer semestre de 2022 que la cantidad de aves en postura será de 5,45 millones y que la producción semanal de pollitos bebé, proyectados a partir de las reproductoras alojadas, será en promedio de 18,98 millones.

² Registro Nacional de Multiplicadores e Intubadores Avícolas

³ Reproductoras de líneas genéticas para la obtención pollos parrilleros



3. FAENA DE AVES

Durante el año 2021 la faena nacional de aves en establecimientos con habilitación de SENASA alcanzó 741,4 millones, 2,2 % por debajo del año 2020.

Faena Nacional de Aves

Año	2020	2021	2021/2020
Mes	Miles de cabezas		Variación %
Enero	68.355	57.598	-15,7
Febrero	58.403	53.473	-8,4
Marzo	61.319	66.756	8,9
Abril	68.668	63.173	-8,0
Mayo	61.057	58.265	-4,6
Junio	62.608	64.210	2,6
Julio	64.324	62.131	-3,4
Agosto	59.826	62.717	4,8
Septiembre	64.010	63.208	-1,3
Octubre	63.327	59.667	-5,8
Noviembre	62.102	63.716	2,6
Diciembre	63.927	66.480	4,0
Total Anual	757.926	741.395	-2,2

Fuente: elaborado por Área Avícola, Dir. de Porcinos, Aves y Animales de Granja – SSGyPA – MAGyP con datos de SENASA.

Evolución de la Faena Nacional de Aves 2020 – 2021

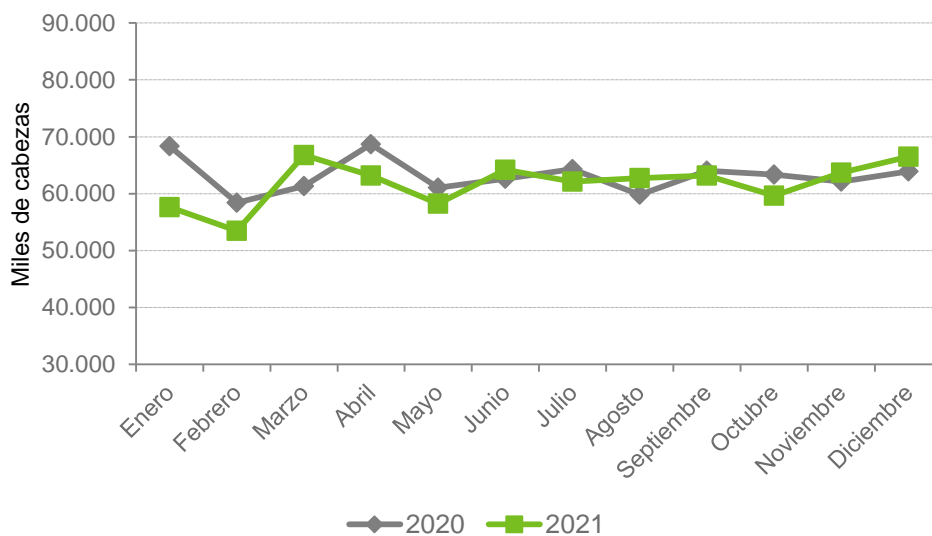

Fuente: elaborado por Área Avícola, Dir. de Porcinos, Aves y Animales de Granja – SSGyPA – MAGyP con datos de SENASA.



3.1. FAENA DE AVES POR PROVINCIA

La faena de aves habilitada por SENASA se distribuyó mayoritariamente en las provincias de Entre Ríos (51,2 %) y Buenos Aires (32,3 %) y, en menor medida, entre Santa Fe (4,9 %), Córdoba (3,8 %) y Río Negro (2,7 %). El 3 % restante se reparte entre las provincias de Mendoza, Salta, Jujuy y La Rioja.

Faena Nacional de Aves Habilitada por SENASA- 2021 (cabezas)

Provincia	Entre Ríos	Buenos Aires	Santa Fe	Río Negro	Córdoba	Mendoza	Salta	Jujuy	La Rioja	Total
Enero	29.940.200	19.641.603	2.790.857	1.698.789	2.160.720	308.434	687.495	143.800	226.200	57.598.098
Febrero	27.656.983	18.033.575	2.835.403	1.432.112	2.094.173	322.884	721.145	127.500	249.642	53.473.417
Marzo	34.710.461	23.195.747	3.082.492	1.742.862	2.488.485	339.397	776.385	149.900	270.573	66.756.302
Abril	32.115.758	22.390.182	3.083.006	1.689.926	2.420.325	334.373	705.450	192.700	241.536	63.173.256
Mayo	30.170.048	20.176.324	2.921.373	1.497.581	2.075.460	272.609	720.627	150.000	280.842	58.264.864
Junio	32.976.252	22.294.520	3.132.018	1.838.668	2.450.978	319.697	748.867	164.500	284.185	64.209.685
Julio	32.124.836	21.430.991	3.139.939	1.661.270	2.403.725	325.121	592.255	164.200	289.142	62.131.479
Agosto	32.198.433	21.692.816	3.208.874	1.770.817	2.382.675	334.373	685.585	170.000	273.104	62.716.677
Septiembre	32.490.243	21.971.707	3.273.592	1.727.809	2.379.646	343.881	693.431	53.360	274.584	63.208.253
Octubre	30.805.294	20.613.572	2.937.532	1.633.504	2.271.954	338.853	685.269	139.900	241.062	59.666.940
Noviembre	31.924.332	23.115.546	2.986.677	1.727.596	2.423.263	369.900	718.121	170.210	280.043	63.715.688
Diciembre	32.702.063	24.623.765	3.290.611	1.749.105	2.478.348	392.386	775.787	173.365	295.015	66.480.445
Total-2021	379.814.903	239.647.816	36.682.374	20.170.039	28.029.752	4.001.908	8.510.417	1.799.435	3.205.928	741.395.104
Participación %	51,2	32,3	4,9	2,7	3,8	0,5	1,1	0,2	0,4	100
% Dif 21/20	-2,1	-10,8	7,8	-1,9	-3,7	-4,8	-0,1	-11,3	16,0	-2,2

Fuente: elaborado por Área Avícola, Dir. de Porcinos, Aves y Animales de Granja – SSGyPA – MAGyP con datos de SENASA.

Distribución Provincial de la Faena Nacional Habilitada por SENASA, en % (2021)

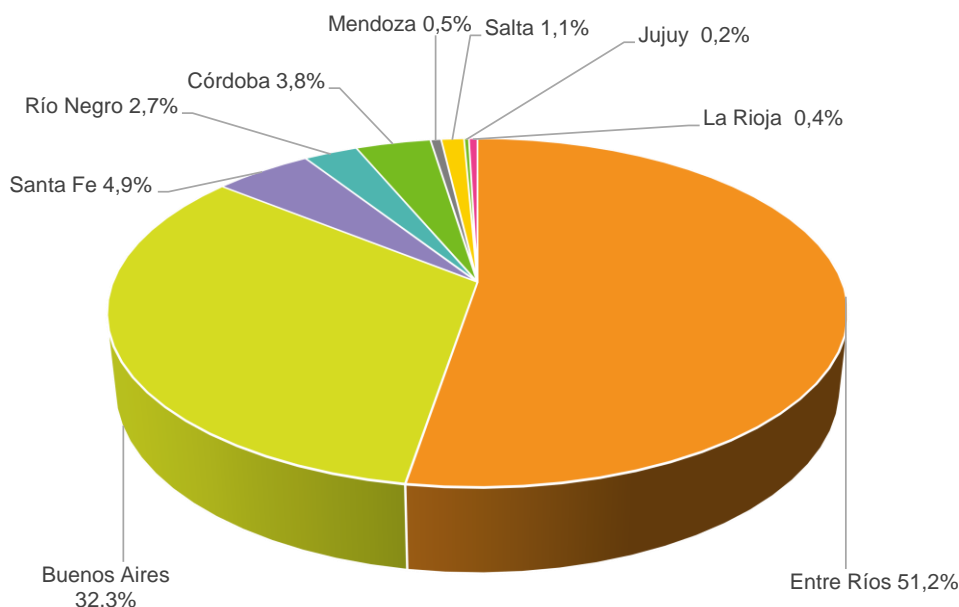

Fuente: elaborado por Área Avícola, Dir. de Porcinos, Aves y Animales de Granja – SSGyPA – MAGyP con datos de SENASA.



En la Argentina existen 98 plantas de faena de aves registradas en la DNCCA⁴, de las cuales 54 cuentan con habilitación de SENASA y 44 con habilitación provincial y/o municipal. En 2021 se sumaron 2 plantas municipales, ubicadas en la localidad de Federación (Entre Ríos) y en la localidad de Guatraché (La Pampa).

Cantidad y Ubicación de Plantas de Faena de Aves Nacionales y Provinciales

Plantas de Faena	Cantidad de Plantas de Faena de Aves			Participación %
	Habilitación Nacional	Habilitación Provincial	Total	
Buenos Aires	23	9	32	32,7
Entre Ríos	16	1	17	17,3
Mendoza	1	11	12	12,2
Santa Fe	7	3	10	10,2
Córdoba	2	8	10	10,2
Tucumán	-	4	4	4,1
Jujuy	1	2	3	3,1
La Rioja	1	1	2	2,0
Salta	1	1	2	2,0
Santiago del Estero	-	1	1	1,0
Misiones	1	1	2	2,0
Río Negro	1	-	1	1,0
Catamarca	-	1	1	1,0
La Pampa	-	1	1	1,0
Total	54	44	98	100

Fuente: elaborado por Area Avícola, Dir. de Porcinos, Aves y Animales de Granja – SSGyPA – MAGyP con datos de SENASA y DNCCA-MAGyP.

4. PRODUCCION DE CARNE AVIAR

La producción de carne aviar - estimada a partir de las existencias de reproductoras pesadas (RENAVI) y de la faena en establecimientos con habilitación nacional, provincial y municipal - alcanzó en 2021 un volumen de 2.294 miles de tn, 1 % menos que en 2020.

⁴ Dirección Nacional de Control Comercial Agropecuario



Evolución Mensual de la Producción Nacional de Carne Aviar 2020 - 2021

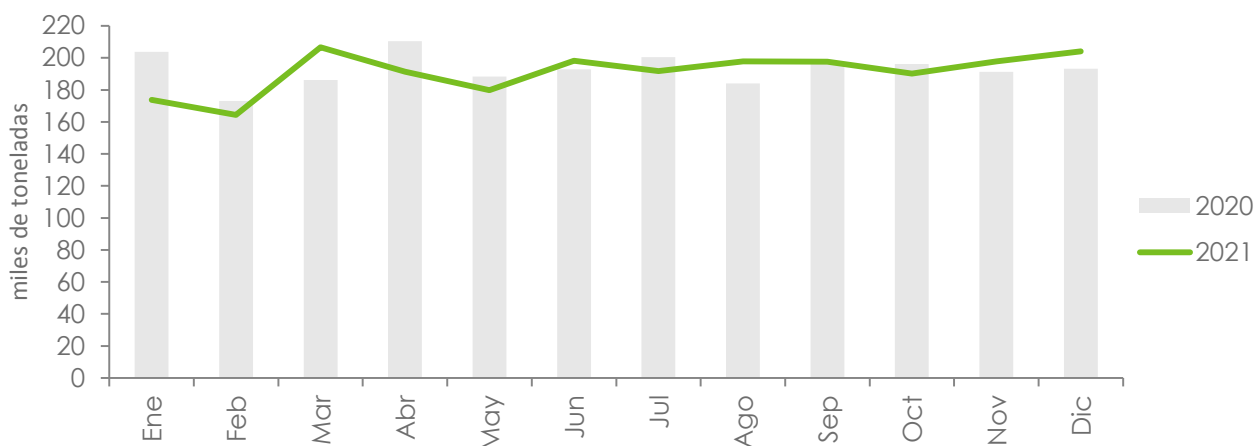

Fuente: elaborado por Area Avícola, Dir. de Porcinos, Aves y Animales de Granja – SSGyPA – MAGyP

5. EXPORTACIONES DE CARNE AVIAR

Las exportaciones de productos avícolas comestibles alcanzaron en 2021 un volumen de 216,7 tn por un valor de 314,2 millones de U\$S FOB, de acuerdo con la información brindada por INDEC. El 37 % tuvo como destino China (81 mil tn por 141 millones de U\$S FOB). El 92 % de lo exportado a China corresponde a pollo trozado – incluidas las garras - y el resto, a pollo entero (6.540 tn por 6,62 millones de U\$S FOB).

Exportaciones de Productos Avícolas Comestibles Año 2021/2020

Año	2020		2021		2021/2020	
Mes	miles de tn	miles U\$S FOB	miles de tn	miles U\$S FOB	Var. Tn (%)	Var. U\$S FOB ((%)
Enero	22.157	31.875	19.299	25.192	-12,9	-21,0
Febrero	20.892	29.654	15.346	20.104	-26,5	-32,2
Marzo	17.926	26.695	16.871	23.313	-5,9	-12,7
Abril	17.303	24.596	15.089	21.968	-12,8	-10,7
Mayo	20.967	31.473	19.291	27.982	-8,0	-11,1
Junio	19.130	24.773	17.969	27.079	-6,1	9,3
Julio	19.133	23.234	16.301	23.694	-14,8	2,0
Agosto	17.448	22.035	20.885	30.824	19,7	39,9
Septiembre	19.153	24.645	19.280	29.454	0,7	19,5
Octubre	21.003	27.430	18.098	25.869	-13,8	-5,7
Noviembre	18.937	24.817	21.303	32.666	12,5	31,6
Diciembre	15.191	20.643	16.972	26.094	11,7	26,4
Total	229.240	311.871	216.705	314.240	-5,5	0,8

Fuente: elaborado por Area Avícola, Dir. de Porcinos, Aves y Animales de Granja– SSGyPA – MAGyP con datos de Indec

Exportaciones de pollo entero, pollo trozado, procesados y garras correspondientes a las posiciones: 0207.12, 0207.14 y 1602.32



El segundo destino en importancia es Sudáfrica con 12 % de los envíos (25 mil tn por 17 millones de U\$S FOB), de los cuales el 99 % es pollo trozado y el resto, pollo entero.

Los envíos a Chile (11 %) se conforman de pollo entero en un 82 %, 15 % pollo trozado y 3 % corresponde a procesados de pollo.

Por el volumen exportado, le siguen en orden de importancia: Arabia Saudita (7 %), Emiratos Arabes Unidos (3,7 %) y Rusia (2,4 %).

Principales Destinos de los Productos Avícolas Comestibles

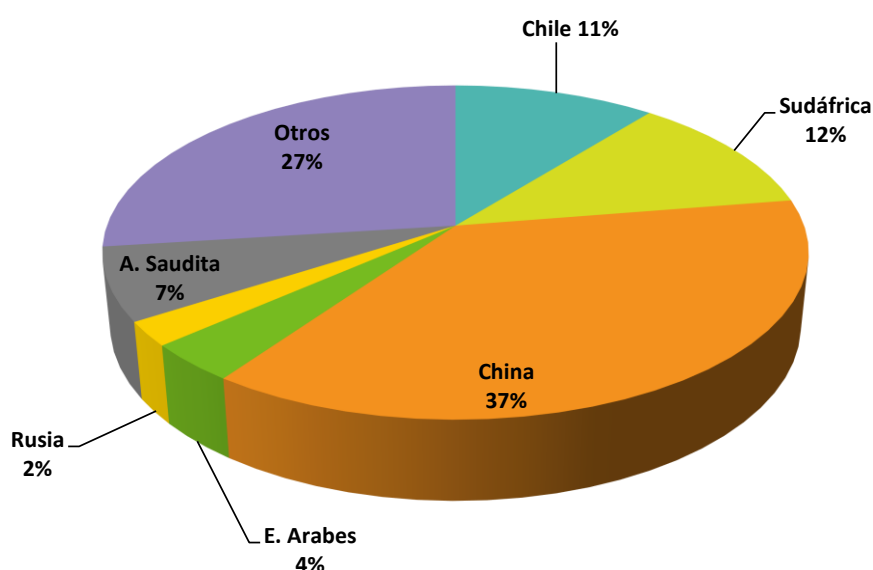

Fuente: elaborado por Area Avícola, Dir. de Porcinos, Aves y Animales de Granja– SSGyPA – MAGyP con datos de Indec

Exportaciones de pollo entero, pollo trozado, procesados y garras correspondientes a las posiciones: 0207.12, 0207.14 y 1602.32

Exportaciones de Productos Avícolas Comestibles por Tipo y Destino 2021 (tn)

Productos	China	Sudáfrica	Chile	A. Saudita	Arabes	Rusia	Otros	Total
Pollo Entero	6.540	334	19.122	9.561	7.828		33.695	77.080
Pollo Trozado	74.528	24.989	3.428	5.780	270	5111	22.562	136.667
Pollo Procesado	-	-	790	-	-	-	2.167	2.957
Total	81.068	25.324	23.340	15.341	8.098	5.111	58.424	216.705
%	37,4	11,7	10,8	7,1	3,7	2,4	27,0	100

Fuente: elaborado por Area Avícola, Dir. de Porcinos, Aves y Animales de Granja– SSGyPA – MAGyP con datos de Indec

Exportaciones de pollo entero, pollo trozado, procesados y garras correspondientes a las posiciones: 0207.12, 0207.14 y 1602.32



Exportaciones de Productos Avícolas Comestibles por Tipo y Destino 2021 (miles U\$S FOB)

Productos	China	Chile	A. Saudita	Sudáfrica	E. Arabes	Rusia	Otros	Total
Pollo Entero	6.623	24.681	11.898	322	9.098	-	37.843	90.465
Pollo Trozado	133.956	9.068	14.236	16.999	656	4.656	35.468	215.040
Pollo Procesado	-	2.842	-	-	-	-	5.893	8.735
Total	140.579	36.591	26.134	17.322	9.754	4.656	79.204	314.240
%	44,7	11,6	8,3	5,5	3,1	1,5	25,2	100

Fuente: elaborado por Area Avícola, Dir. de Porcinos, Aves y Animales de Granja– SSGyPA – MAGyP con datos de Indec Exportaciones de pollo entero, pollo trozado, procesados y garras correspondientes a las posiciones: 0207.12, 0207.14 y 1602.32

La relación exportación/producción para el año 2021 fue de 12 %.

En cuanto a los subproductos, se exportaron 17.558 tn de harina de plumas por 9,34 millones de U\$S FOB y 1.203 tn de por 908 mil U\$S FOB, con destino a Vietnam y Chile principalmente. También se registraron envíos de grasa de ave a Chile.

No se registraron exportaciones de productos de otras especies tales como pavos y patos.

6. IMPORTACIONES DE CARNE AVIAR

Las importaciones de productos comestibles alcanzaron 8,8 miles de tn por un valor de 12,5 millones de U\$S CIF, lo que representa un 65 % de aumento en volumen y 119 % en valor respecto al año 2020.

Importaciones de Productos Avícolas Comestibles 2021/2020 (tn)

Año Mes	2020		2021		2021/2020	
	tn	miles U\$S CIF	tn	miles U\$S CIF	Var. Tn (%)	Var. U\$S CIF (%)
Enero	163	183	659	700	304,2	281,4
Febrero	214	172	676	811	216,5	372,1
Marzo	164	187	1.174	1.204	615,8	544,5
Abril	741	911	602	738	-18,8	-19,0
Mayo	444	482	377	621	-15,0	28,7
Junio	374	454	781	1.152	108,9	153,9
Julio	483	601	776	764	60,7	27,2
Agosto	203	292	753	1.248	271,0	327,2
Septiembre	436	457	473	758	8,5	65,7
Octubre	564	508	572	976	1,3	92,3
Noviembre	683	653	941	1.526	37,8	133,9
Diciembre	914	809	1.095	2.039	19,8	152,0
Total	5.382	5.709	8.879	12.538	65,0	119,6

Fuente: elaborado por Area Avícola, Dir. de Porcinos, Aves y Animales de Granja– SSGyPA – MAGyP con datos de Indec



Importaciones de Productos Avícolas Comestibles por Tipo y Origen 2021 (miles de tn)

Productos	Brasil	Uruguay	Total
Pollo Trozado	6.042	603	6.645
Pollo Procesado	2.235	-	2.235
Total	8.277	603	8.880

Fuente: elaborado por Area Avícola, Dir. de Porcinos, Aves y Animales de Granja– SSGyPA – MAGyP con datos de Indec Importaciones de pollo trozado, procesados y garras correspondientes a las posiciones: 0207.14 y 1602.32

Importaciones de Productos Avícolas Comestibles por Tipo y Origen 2021 (miles de U\$S CIF)

Productos	Brasil	Uruguay	Total
Pollo Trozado	7.334	695	8.029
Pollo Procesado	4.509	-	4.509
Total	11.842	695	12.538

Fuente: elaborado por Area Avícola, Dir. de Porcinos, Aves y Animales de Granja– SSGyPA – MAGyP con datos de Indec Importaciones de pollo trozado, procesados y garras correspondientes a las posiciones: 0207.14 y 1602.32

7. CONSUMO DE CARNE AVIAR

El consumo per cápita promedio móvil⁵ de carne aviar registrado durante el año 2021 alcanzó 45,7 kg/habitante/año, una disminución de 0,9 % en relación con el año 2020.

En 2021 el consumo de carne bovina fue 47.6 kg/cápita/año⁶, 5,4 % menos que el del año 2020 y el de carne porcina alcanzó 15.8 kg/cápita/año⁷, 1,4 % de aumento respecto al año anterior. Considerando las tres carnes citadas, el consumo total asciende a 109 kg/cap/año.

⁵ Consumo per cápita promedio móvil: [Metodología de Cálculo](#)

⁶ Fuente: Coordinación de Análisis Pecuario. SSGyPA. MAGyP.

⁷ Fuente: Area Porcinos, Dir. de Porcinos, Aves y Animales de Granja. SSGyPA. MAGyP



Consumo Per Cápita Promedio Móvil de Carne Aviar

Año	2020	2021	2021/2020
Mes	kg/hab/año		Variación %
Enero	45,67	45,58	-0,19
Febrero	45,56	45,61	0,11
Marzo	45,69	46,06	0,81
Abril	46,26	45,64	-1,34
Mayo	45,87	45,46	-0,90
Junio	46,21	45,58	-1,38
Julio	46,07	45,42	-1,42
Agosto	45,82	45,61	-0,44
Septiembre	46,19	45,61	-1,25
Octubre	46,02	45,50	-1,13
Noviembre	46,14	45,57	-1,25
Diciembre	46,20	45,73	-0,91

Fuente: elaborado por Area Avícola, Dir. de Porcinos, Aves y Animales de Granja– SSGyPA – MAGyP

Consumo Aparente Total: producción + impo - expo. No incluye variaciones de stock de un mes a otro ni de un año a otro.

Consumo de Carne Bovina, Aviar y Porcina en la Argentina

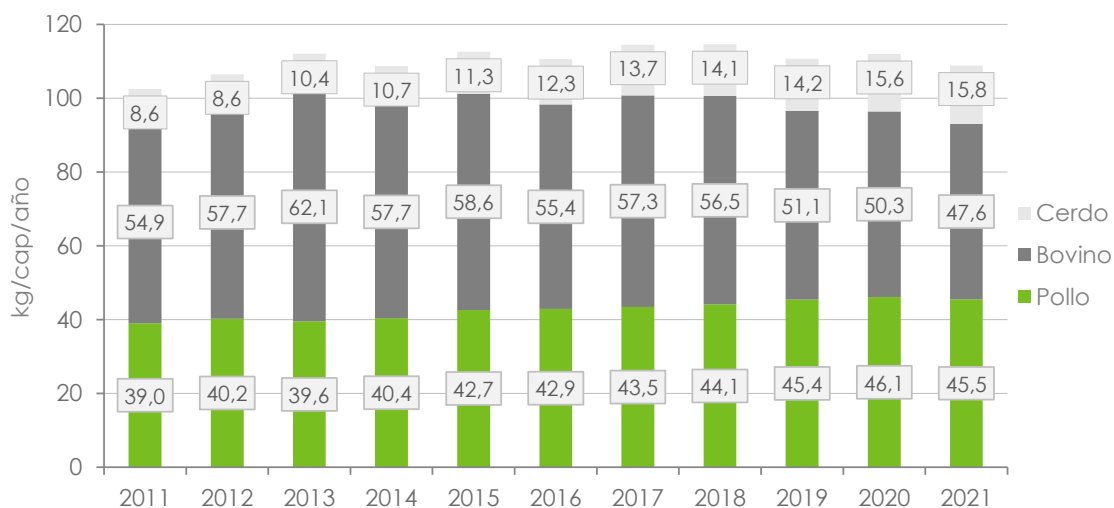

Fuente: Elaborado por Area Avícola, Dir. de Porcinos, Aves de Granja y No Tradicionales con datos de la SSGyPA – MAGyP



8. PRECIOS DEL POLLO

El precio promedio del pollo eviscerado nivel mayorista alcanzó un valor de 136,9 \$/kg para el año 2021, lo que representó 70 % de aumento respecto al año 2020.

Precio del Pollo Eviscerado Nivel Mayorista \$/kg

Año Mes	2020 \$/Kg	2021	2021/2020 Variación %
Enero	64,2	122,2	90,3
Febrero	73,7	124,5	69,0
Marzo	82,5	121,4	47,0
Abril	76,0	124,4	63,6
Mayo	66,3	126,1	90,3
Junio	71,7	134,7	87,7
Julio	69,3	132,8	91,6
Agosto	86,0	139,6	62,3
Septiembre	89,7	145,9	62,6
Octubre	88,3	150,9	70,9
Noviembre	82,4	154,3	87,3
Diciembre	116,2	166,3	43,1
Promedio	80,5	136,9	70,0

Fuente: Cátedra Avícola

Precios corrientes sin IVA tomados por cajón de 20 kg

De acuerdo con los datos de INDEC, el precio promedio del pollo nivel consumidor se ubicó en 191,8 \$/kg, reflejando un incremento de 58,4 % respecto del promedio 2020.

Precio del Pollo Eviscerado Nivel Consumidor \$/kg

Año Mes	2020 \$/Kg	2021	2021/2020 Variación %
Enero	107,0	161,0	50,4
Febrero	108,5	168,6	55,4
Marzo	118,6	175,1	47,6
Abril	118,4	178,4	50,7
Mayo	111,9	180,6	61,3
Junio	111,7	190,6	70,7
Julio	114,8	193,7	68,7
Agosto	119,3	198,7	66,6
Septiembre	122,1	205,5	68,3
Octubre	132,4	208,7	57,6
Noviembre	133,6	217,6	63,0
Diciembre	155,0	223,6	44,3
Promedio	121,1	191,8	58,4

Fuente: Indec. Incluye IVA.



9. RELACION MAIZ/POLLO

(La relación Maíz/Pollo es el cociente entre el precio del pollo (nivel mayorista) y el precio del maíz (Rosario) e indica la cantidad de maíz que se puede adquirir con el valor de 1 kg de pollo).

Durante el año 2021 la relación se ubicó 6,5 % por debajo del valor del año 2020 como resultado del mayor aumento del precio del maíz (76,2 %) en relación con el aumento del precio del pollo (70 %).

Relación Maíz/Pollo

Año	2020	2021
Mes	Maíz/Pollo	
Enero	7,1	7,0
Febrero	8,3	7,0
Marzo	9,5	6,8
Abril	9,0	6,4
Mayo	8,3	6,0
Junio	8,4	7,2
Julio	7,1	7,4
Agosto	8,4	7,6
Septiembre	7,5	7,5
Octubre	6,0	7,9
Noviembre	5,3	7,7
Diciembre	7,1	7,5
Promedio	7,7	7,2
Var % 2021/2020		-6,5

Fuente: Elaborado por Area Avícola, Dir. de Porcinos, Aves y Animales de Granja – SSGyPA – MAGyP con datos de Bolsa de Cereales (Precio Maíz: Mercado a Término Rosario-Buenos Aires; Precio pollo: nivel mayorista Catedra Avícola)

Precio del Maíz y del Pollo Eviscerado (2020-2021)

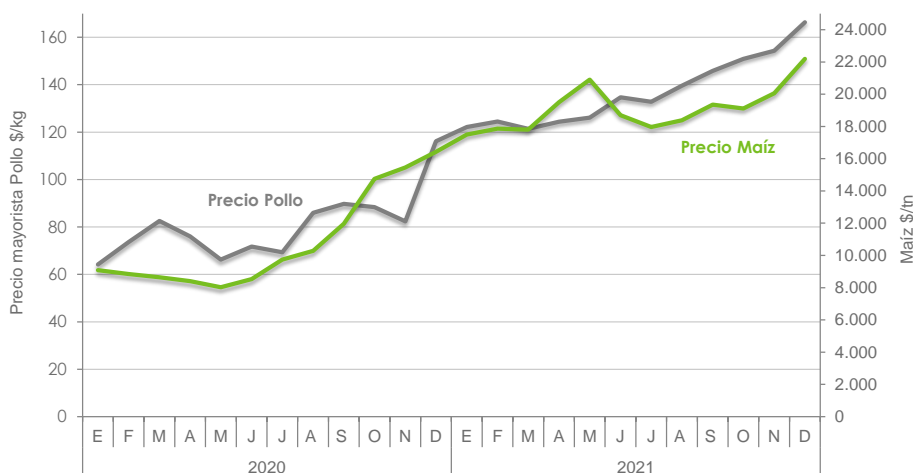

Fuente: elaborado por Area Avícola, Dir. de Porcinos, Aves y Animales de Granja – SSGyPA – MAGyP. Precio Maíz: Rosario-Buenos Aires Bolsa de Cereales, Mercado a Término; Precio pollo: nivel mayorista Catedra Avícola



10. PRODUCCIÓN Y CONSUMO DE HUEVOS

Se estima que la producción de huevos en 2021 alcanzó 14.043 millones de unidades, disminuyendo 0,1 % respecto a 2020 (CAPIA⁸), en tanto, el consumo de huevos disminuyó un 2,3 % respecto a 2020, calculándose en 298 huevos/cápita/año.

11. INDUSTRIALIZACION DE HUEVOS

La cantidad de huevos ingresados en plantas industrializadoras con habilitación de SENASA durante el año 2021 aumentó un 14,8 % en comparación con el año 2020, alcanzando 1.057 millones de huevos. Esta situación se da luego de dos años consecutivos de disminución de dicho indicador, por un lado, afectado por la reducción de las exportaciones y por el otro, debido al aumento de las importaciones por parte de empresas alimenticias. En el año 2021 el aumento estuvo asociado al incremento de las exportaciones de ovoproductos.

Producción de Huevos con Destino a Industrialización

Año	2020	2021	2021/2020
Mes	Miles de huevos		Variación %
Enero	78.633	94.675	20,4
Febrero	69.776	75.888	8,8
Marzo	84.617	86.608	2,4
Abril	65.243	75.345	15,5
Mayo	65.325	83.052	27,1
Junio	68.503	86.275	25,9
Julio	69.105	83.510	20,8
Agosto	81.150	87.137	7,4
Septiembre	82.647	93.866	13,6
Octubre	82.047	97.299	18,6
Noviembre	95.163	101.195	6,3
Diciembre	78.861	92.750	17,6
Total	921.070	1.057.600	14,8

Fuente: Elaborado por Area Avícola, Dir. de Porcinos, Aves y Animales de Granja – SSGyPA – MAGyP con datos de Senasa

⁸ Cámara Argentina de Productores Avícolas



12. EXPORTACIONES DE HUEVO INDUSTRIALIZADO

Durante el año 2021 las exportaciones de huevo industrializado aumentaron 33 % en volumen y 45 % en valor respecto al año 2020, alcanzando un total de 3.513 toneladas (peso producto) por 17.531 miles de U\$S FOB.

Los productos exportados y su comparación con el volumen enviado en 2020 fueron los siguientes: 1.908 tn de huevo entero en polvo (+ 40 %), 825 tn de albúmina (+ 3 %) y 780 de yema en polvo (+ 60 %).

Los destinos de exportación de los ovoproductos fueron: Japón 20 %, Chile 17 %, Rusia 11,5 % Dinamarca 6,9 %, Macedonia 1,8 %, Costa Rica, Cuba y Perú 3,3 % entre los tres. Algunos de los países que corresponden al porcentaje restante son: Austria, Sudáfrica, Jordania, Uruguay, Italia etc.

Por su parte, las exportaciones de huevo en cáscara sumaron 1.467 tn por 910 mil U\$S, un aumento de 426 % en volumen y 148 % en valor.

Exportaciones de Huevo Industrializado y en Cáscara 2021

Mes	Huevo uso ind. Seco		Albúmina Seco		Yema Seca		Huevo Cáscara	
	tn	Mil U\$S	tn	Mil U\$S	Tn.	Mil U\$S	Tn.	Mil U\$S
Enero	180	892	31	215	26	130	17	10
Febrero	166	813	78	465	89	371	-	-
Marzo	60	245	68	371	49	210	55	43
Abril	55	242	67	367	75	311	145	106
Mayo	133	604	81	483	88	363	323	236
Junio	142	682	39	225	28	133	359	225
Julio	212	970	67	427	85	369	167	100
Agosto	118	503	88	533	50	235	150	88
Septiembre	322	1.464	72	504	95	445	20	11
Octubre	153	722	71	472	54	279	17	14
Noviembre	177	772	79	548	84	410	82	31
Diciembre	190	882	84	580	58	293	132	47
Total 2021	1.908	8.790	825	5.191	780	3.550	1.467	910
Total 2020	1.360	6.099	798	3.820	487	2.133	279	368
Dif % 21/20	40	44	3	36	60	66	426	148

Fuente: Elaborado por Area Avícola, Dir. de Porcinos, Aves y Animales de Granja – SSGyPA – MAGyP con datos de Indec

Posiciones arancelarias: 0408.91, 3502.11, 0408.11 y 0407.21.



Destino de las Exportaciones de Huevo Industrializado y en Cáscara 2021 (tn)

Productos	Destinos en tn									
	Chile	Japón	Rusia	Dinamarca	Macedonia	Cuba	Peru	Costa Rica	Otros	Total general
Huevo Entero polvo	424	686	8	250	88	78	11	30	333	1.908
Albumina Seca	189	188	323	-	-	-	31	1	93	824
Yema Seca	86	127	243	92	-	-	12	1	219	780
Huevo en Cáscara	1.467	-	-	-	-	-	-	-	-	1.467
Total 2021	2.165	1.001	574	342	88	78	54	32	645	4.979
% del total	43,5	20,1	11,5	6,9	1,8	1,6	1,1	0,7	13,0	100

Fuente: Elaborado por Area Avícola, Dir. de Porcinos, Aves y Animales de Granja – SSGyPA – MAGyP con datos de Indec.

Posiciones arancelarias: 3502.11, 0407.21, 0408.11 y 0408.91.

Destino de las Exportaciones de Huevo Industrializado y en Cáscara 2021 (Miles U\$S)

Productos	Destinos en Miles U\$S									
	Chile	Japón	Rusia	Dinamarca	Macedonia	Cuba	Peru	Costa Rica	Otros	Total general
Huevo Entero polvo	2.080	3.039	39	1.023	323	564	59	132	1.501	8.760
Albumina Seca	1.293	1.089	1.985	-	-	-	212	6	607	5.191
Yema Seca	439	594	1.130	342	-	-	63	5	977	3.550
Huevo en Cáscara	911	-	-	-	-	-	-	-	-	911
Total 2021	4.723	4.722	3.153	1.365	323	564	334	142	3.085	18.412
% del total	25,7	25,6	17,1	7,4	1,8	3,1	1,8	0,8	16,8	74

Fuente: Elaborado por Area Avícola, Dir. de Porcinos, Aves y Animales de Granja – SSGyPA – MAGyP con datos de Indec.

Posiciones arancelarias: 3502.11, 0407.21, 0408.11 y 0408.91.

13. IMPORTACIONES DE HUEVO INDUSTRIALIZADO

Las importaciones de huevo industrializado en polvo totalizaron para el año 2021 95 toneladas por un valor de 492 miles U\$S CIF, muy por debajo del volumen y del valor del año 2020. El total ingresado provino de Brasil.



Importaciones de Huevo Industrializado 2021

Mes	Huevo uso industrial seco	
	tn	U\$S Cif
Enero	-	-
Febrero	50	254.850
Marzo	23	111.671
Abril	-	-
Mayo	-	-
Junio	-	-
Julio	-	-
Agosto	-	-
Septiembre	23	124.988
Octubre	-	-
Noviembre	-	-
Diciembre	-	-
Total 2021	95	491.508
Total 2020	441	2.268.166
Var % 2021/2020	-78,4	-78,3

Fuente: Elaborado por Area Avícola, Dir. de Porcinos, Aves y Animales de Granja – SSGyPA – MAGyP con datos de Indec. Posición arancelaria, 0408.91

14. PRECIOS DE LA DOCENA DE HUEVOS

Respecto al precio de la docena de huevos a nivel mayorista, se observa un aumento de 4,9 % respecto al valor del año 2020. El promedio fue de 73,7 \$/doc.

Precio de la Docena de Huevos Nivel Mayorista

Año	2020	2021	2021/2020
Mes	\$/doc		Variación %
Enero	49,3	67,1	36,0
Febrero	50,2	64,8	29,2
Marzo	51,3	69,9	36,2
Abril	61,7	71,7	16,3
Mayo	73,5	79,9	8,7
Junio	78,6	79,9	1,6
Julio	79,8	79,9	0,1
Agosto	79,8	79,9	0,1
Septiembre	80,3	73,5	-8,5
Octubre	79,6	72,9	-8,5
Noviembre	79,6	72,9	-8,5
Diciembre	79,6	72,9	-8,5
Promedio	70,3	73,7	4,9

Fuente: Cátedra Avícola. Huevos Blancos, Buenos Aires. IVA Incluido



De acuerdo con la información del INDEC el precio de la docena de huevos nivel minorista promedió 142,2 \$/docena, un aumento de 24,7 % respecto al año 2020.

Precio de la Docena de Huevos Nivel Minorista

Año Mes	2020 \$/doc	2021	2021/2020 Variación %
Enero	93,9	127,3	35,6
Febrero	96,0	127,5	32,8
Marzo	97,4	130,1	33,6
Abril	105,0	133,5	27,1
Mayo	114,1	135,0	18,3
Junio	115,5	138,5	19,9
Julio	121,3	146,4	20,7
Agosto	123,4	147,7	19,7
Septiembre	124,0	152,2	22,7
Octubre	126,0	153,7	22,0
Noviembre	125,9	155,5	23,5
Diciembre	126,2	159,7	26,6
Promedio	114,0	142,2	24,7

Fuente: Sistema de Índices de Precios Minoristas. IVA Incluido. Huevos blancos, grandes y medianos

15. RELACION MAÍZ/HUEVO

(La relación Maíz/Huevo es el cociente entre el precio del huevo (nivel mayorista) y el precio del maíz (Rosario) e indica la cantidad de maíz que se puede adquirir con el valor de 1 docena de huevos)

Durante el año 2021 la relación Maíz/Huevo alcanzó un valor de 3,87, 42,5 % menor al promedio del año 2020 (6,73) como resultado de un aumento importante del precio del maíz (76,2 %) y de un incremento de sólo 4,9 % en el huevo (nivel mayorista).



Relación Maíz/Huevo

Año	2020	2021
Mes	Maíz/Huevo	
Enero	5,4	3,8
Febrero	5,7	3,6
Marzo	5,9	3,9
Abril	7,3	3,7
Mayo	9,2	3,8
Junio	9,2	4,3
Julio	8,2	4,4
Agosto	7,8	4,3
Septiembre	6,7	3,8
Octubre	5,4	3,8
Noviembre	5,2	3,6
Diciembre	4,8	3,3
Promedio	6,7	3,9
Var % 2021/2020		-42,5

Fuente: Elaborado por Área Avícola, Dir. de Porcinos, Aves y Animales de Granja – SSGyPA – MAGyP. Precio Huevo nivel mayorista: Cátedra Avícola. Precio Maíz Mercado a Término: Rosario-Buenos Aires Bolsa de Cereales.

Precio del Maíz y del Huevo Nivel Mayorista 2020-2021

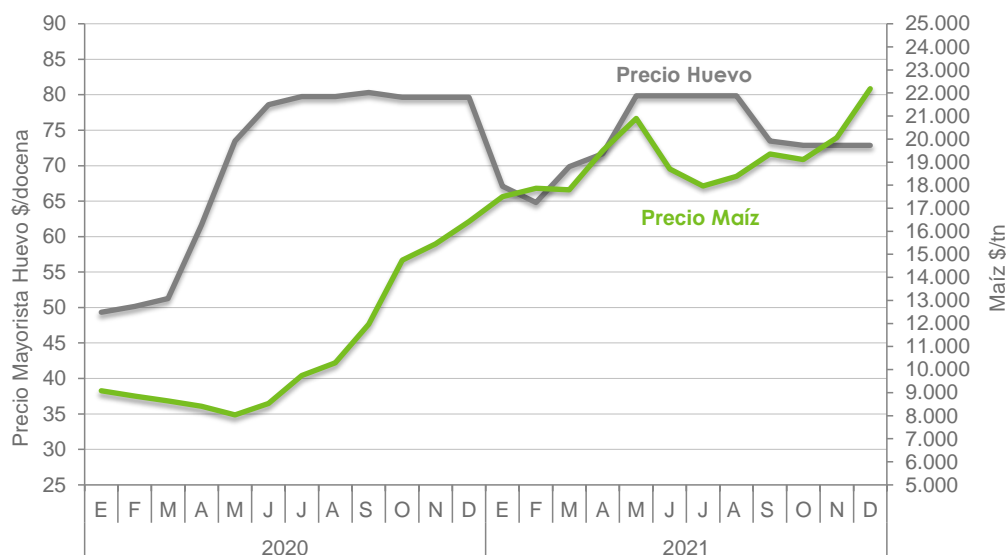

Fuente: Elaborado por Area Avícola, Dir. de Porcinos, Aves y Animales de Granja – SSGyPA – MAGyP. Precio Huevo nivel mayorista: Cátedra Avícola. Precio Maíz Mercado a Término: Rosario-Buenos Aires Bolsa de Cereales.



Publicaciones periódicas en:

- Información Estadística

<https://www.magyp.gob.ar/sitio/areas/aves/estadistica/carne/index.php>

<https://www.magyp.gob.ar/sitio/areas/aves/estadistica/huevos/index.php>

- Índice de Costo de producción Sistema Integrado

<https://www.magyp.gob.ar/sitio/areas/aves/indice/index2.php?accion=imp>

- Anuarios

<https://www.magyp.gob.ar/sitio/areas/aves/informes/boletines/index.php>

- RENA VI

<https://www.magyp.gob.ar/sitio/areas/aves/estadistica/carne/index.php>

<https://www.magyp.gob.ar/sitio/areas/aves/renavi/>

- Relevamiento de Granjas

<https://www.magyp.gob.ar/sitio/areas/aves/encuesta/>

- Otros informes

<https://www.magyp.gob.ar/sitio/areas/aves/informes/otros/index.php>



MINISTERIO DE AGRICULTURA, GANADERÍA Y PESCA

Dr. Julián Andrés Domínguez

SECRETARÍA DE AGRICULTURA, GANADERÍA Y PESCA

Ing. Agr. Matías Federico Teófilo Lestani

SUBSECRETARÍA DE GANADERÍA Y PRODUCCIÓN ANIMAL

M.Vet. José María Romero

DIRECCION NACIONAL DE PRODUCCION GANADERA

M.Vet. Patricio Digilio

DIRECCION DE PORCINOS, AVES Y ANIMALES DE GRANJA

Ing. Agr. Karina Lamelas

AREA AVICOLA

Ing. Zoot. Gisela Mair, Lic. Ernestina Oliva y Lic. Graciela Beczkowski

Contacto:

(011)4349-2157

gmarm@magyp.gob.ar / eoliva@magyp.gob.ar / gbeczkowski@magyp.gob.ar

Av. Paseo Colón 922 Piso 3 Oficina 321

(C1063ACW) CABA – Argentina





Ministerio de Agricultura,
Ganadería y Pesca
Argentina